

**KIKI BERTENS  
VOLA AI QUARTI  
DI FINALE**

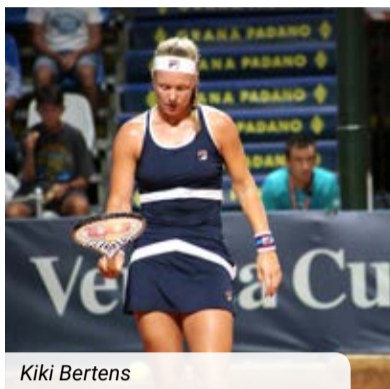

Kiki Bertens

Kiki Bertens non ha tradito le attese: l'olandese n. 5 al mondo ha battuto, ancora una volta nettamente, l'avversaria di turno, la serba Krunic 6-3 6-1. La testa di serie n. 1 del torneo ha dominato dall'inizio alla fine, centrando una meritata qualificazione ai quarti. Troverà l'italiana Jasmine Paolini, strepitosa contro la rumena Begu.

"Aleksandra ha iniziato con palle corte e tagliate, come spesso faccio anch'io - ha commentato la Bertens - penso che questo gioco "speculare" abbia reso il match ancora più interessante. Il momento chiave della mia carriera? Penso che siano state le semifinali al Roland Garros nel 2016. Non mi sentivo ancora pronta per grandi traguardi ed invece arrivò un risultato straordinario in un torneo importantissimo. Avevo addirittura pensato di smettere. In seguito ho maturato l'idea di cambiare un po' il mio modo di giocare: allenarmi in maniera differente, con più concentrazione e maggiore fiducia. Adesso sono una giocatrice diversa".

30° PALERMO LADIES OPEN  
**UNA STELLA AZZURRA SUL CENTRALE**

JASMINE PAOLINI INFIAMMA IL PUBBLICO PALERMITANO  
QUESTA SERA AFFRONTERÀ LA BERTENS

**A** notte fonda il colpaccio, anzi l'impresa che ha entusiasmato gli spettatori del centrale. L'impresa è di Jasmine Paolini che ha tenuto alta la bandiera azzurra conquistando con pieno merito e, tra gli applausi scroscianti del pubblico che ha preso d'assalto le tribune, un posto nei quarti di finale.

Per lei è pronto il gala contro la n. 5 al mondo Kiki Bertens, ma il torneo della tennista lucchese è, già, da incorniciare. Contro la rumena Irina Camelia Begu, n. 100 al mondo, in 2 ore e 46 minuti di gioco ha sfoderato tutto il suo repertorio, ma, soprattutto, ha dimostrato che grinta, carattere e cuore sono le armi che la stanno portando lontano. La vittoria è arrivata al tie break del terzo set, ideale epilogo di una partita che ha entusiasmato la gente.

"Ho cercato di ritrovare la concentrazione, stare tranquilla e continuare a buttare la palla in campo - ha commentato la Paolini a fine match - la Begu mi ha concesso qualcosa ed è andata bene. Mi sono innervo-

sita con l'arbitro perché si è rifiutata di controllare una palla dubbia, ma va bene lo stesso. Sono contentissima perché sono sempre rimasta attaccata al match".

Questa sera, per la Paolini ci sarà la Bertens nella partita che chiuderà il programma dei quarti di finale del torneo. "Sarà bellissimo affrontare la Bertens, il mio allenatore ci scherzava su e adesso la affronterò - ha svelato Jasmine - sarà un match

tosto e me lo godrò fino alla fine. La gente di Palermo? È bello giocare col pubblico a favore, sempre importante averlo dalla tua. Dedico questo match alla mia famiglia che mi segue sempre e mi supporta".

Il programma dei quarti si apre alle 16 con la partita tra la svizzera Jil Teichmann (unica testa di serie oltre alla Bertens a rimanere in tabellone) e la tedesca Anna Lena Friesem, poi toccherà a Rus e Bardosa giocarsi un posto in semifinale. Alle 20.30 il primo incontro del serale tra Fiona Ferro e la LL russa, Liudmila Samsonova, quindi l'epilogo con Bertens-Paolini.

CENTER COURT	COURT 6
STARTING AT: 4:00 PM	STARTING AT: 6:00 PM
[8] J. TEICHMANN (SUI) VS A. FRIEDSAM (GER)	[1] C. LISTER (SWE) • R. VORACOVA (CZE) VS [3] D. GAVRILOVA (AUS) • S. PENG (CHN)
FOLLOWED BY	
A. RUS (NED) VS P. BADOSA (ESP)	
NOT BEFORE 8:30 PM	NOT BEFORE 8:00 PM
F. FERRO (FRA) VS [LL] L. SAMSONOVA (RUS)	After suitable rest
FOLLOWED BY	[PR] A. BAI (AUS) • N. GEUER (GER) VS E. GORGODZE (GEO) • A. RUS (NED)
[1] K. BERTENS (NED) VS J. PAOLINI (ITA)	



Jasmine Paolini



**SCONTO 50%**  
su abbigliamento, caschi e scarpe.

Crea la bici di Ernesto Geraci  
via/ Aquileia 43 Palermo  
cell./ 3406099054  
email/ crealabici@libero.it  
web/ www.crealabici.it

crea la bici





Dalila Spiteri e Federica Bilardo

## “È STATA UNA BELLA ESPERIENZA, SIAMO CONTENTE”

### DOPPIO. SI FERMA AI QUARTI IL TORNEO DI BILARDO E SPITERI

**F**ederica Bilardo e Dalila Spiteri escono di scena dai 30° Palermo Ladies Open. La palermitana e la licatese abbandonano il tabellone, eliminate al secondo turno (7-5,6-1) dalla coppia formata dalla georgiana Gorgodze e dalla olandese

Rus. Le avversarie hanno avuto la meglio sfruttando la maggiore esperienza e i cali delle siciliane. E dire che la giovane coppia era partita bene, nel primo set grande equilibrio in campo. Nel secondo parziale, però, Bilardo e Spiteri hanno pagato l'inesperien-

za e l'emozione, come ammesso dalle stesse giocatrici al termine del match.

“Abbiamo sentito un po' l'emozione, abbiamo sbagliato troppo - hanno commentato le due - peccato perché stavamo giocando bene, ci siamo fatte prendere dall'ansia e dalla frenesia su alcune palle. È stato un match molto intenso, può capitare qualche difficoltà in campo. Ci siamo irrigidite, il nostro ritmo è calato e le nostre avversarie hanno aumentato i giri. Palermo è stata una grande esperienza, siamo comunque contente del nostro percorso. Aver giocato qui è senz'altro importante, era un torneo che guardavamo da piccole ed aver partecipato per noi è stato fondamentale. Speriamo di disputare altre edizioni in futuro a Palermo”.

## SPORT, TECNOLOGIA, INNOVAZIONE E FINANZA AL COUNTRY



Un momento della tennis innovation Challenge

Si parlerà di “Sport, tecnologia, innovazione e finanza” nell'incontro in programma questo pomeriggio alle 19.30 nello spazio cultura del Village. Si confronteranno sul tema l'ex direttore sportivo del Palermo, Giorgio Perinetti, il presidente dell'Ussi Sicilia, Roberto Gueli, il direttore del torneo, Oliviero Palma, la tennista azzurra, Jasmine Paolini e Laura Fineo, Head of marketing and digital channels di Banca Sella. Interverranno, tra gli altri, Claudio Bedino (ceo di Oval Money), Francesca

Picasso, start up manager di Wylab e Francesco Mantegazzini Ceo di Mgh7 Venture capital. L'Industria dello Sport è cambiata: nuove tecnologie e nuovi sistemi di allenamento dei giocatori, nuovi servizi per fidelizzare i tifosi. Alla Tennis Innovation Challenge di Sellalab, in collaborazione con Sport Dots, studenti, sviluppatori, marketers si stanno confrontando al Country nell'ambito di un hackathon Sport-Tech, per trovare la migliore soluzione alle sfide che la sport industry sta affrontando.



**REYNAERS**  
TOGETHER FOR BETTER



**PARÀ TEMPOTEST**  
TENDE DA SOLE



**PORTE IMIC**  
UNA STORIA ITALIANA DAL 1956

**PICONE SERRAMENTI**  
Cortile Catalano 17/c  
(trav. di Corso dei Mille)  
90121 Palermo

tel/fax 091 630 5157  
piconeserramenti@libero.it

piconeserramenti.it



**PICONE**  
SERRAMENTI



Patrizia Di Benedetto



FLASHBACK

## TRE SERE DA RICORDARE

MARTINA CARUSO, CATERINA CERAUDO E PATRIZIA DI BENEDETTO HANNO "CONQUISTATO" I PALERMITANI



Martina Caruso



Caterina Ceraudo

**P**er tre giorni hanno regalato sogni con i loro piatti che trasmettono tutto l'amore per la cucina. Tre sere da ricordare per chi ha deciso di non perdersi l'appuntamento con "cene sotto le stelle". Prima lo show-cooking del cuoco ed oste palermitano Filippo La Mantia, poi sono state Martina Caruso, Caterina Ceraudo e Patrizia Di Benedetto a rubare la scena ed a "conquistare" il palato. La Caruso del Signum di Salina ha portato a tavola tutta la freschezza dei suoi piatti, mentre mercoledì Caterina Ceraudo del Dattilo di Strongoli in Calabria ha dimostrato come la creatività possa coniugarsi con la tradizione.

A coordinare e, in qualche modo, ad inventare un evento unico nell'ambito di una manifestazione sportiva è stata Patrizia Di Benedetto, prima chef stellata donna della Sicilia e, ancora oggi, unica chef stellata della città di Palermo. La sua cucina si è moderna, ma con i sapori intensi della tradizione siciliana. Lo stile creativo ed originale della Di Benedetto ieri sera ha fatto calare il sipario su un appuntamento che, la partecipazione e condivisione dei tanti che hanno prenotato un posto nei tavoli elegantemente apparecchiati a bordo piscina, ha trasformato in un evento da ricordare a lungo e, magari, da ripetere presto.

# NUOVA PEUGEOT 508 SW

## WHAT DRIVES YOU?



NUOVO PEUGEOT i-Cockpit®  
NIGHT VISION  
ACTIVE SUSPENSION CONTROL

SCOPRI DI PIÙ SU PEUGEOT.IT

PEUGEOT PARTNER  
E VETTURA UFFICIALE DEL  
30° PALERMO LADIES OPEN 2019

**MOTION & e-MOTION**



**PEUGEOT**

PEUGEOT RACCOMANDA TOTAL. Valori massimi ciclo combinato, consumi: 5,4 l/100 km; emissioni CO<sub>2</sub>: 124 g/km.

## NEL TABELLONE DI SINGOLARE SI GIOCANO I QUARTI DI FINALE

STATUS	NAT.	MAIN DRAW SINGLES	
1	<b>NED</b>	<b>K. BERTENS (1)</b>	K. BERTENS (1)
2	GEO	GORGODZE, Ekaterine	60 61
3	<b>ITA</b>	<b>A. KRUNIC</b>	A. KRUNIC
4	SRB	KRUNIC, Aleksandra	62 63
5	<b>CRO</b>	<b>I. BEGU</b>	I. BEGU
6	ROU	BEGU, Irina-Camelia	75 62
7	<b>ITA</b>	<b>J. PAOLINI</b>	J. PAOLINI
8	GER	SIEGEMUND, Laura	61 64
9	<b>SVK</b>	<b>V. KUZMOVA (3)</b>	V. KUZMOVA (3)
10	ITA	COCCIARETTO, Elisabetta	64 36 63
11	<b>NED</b>	<b>A. RUS</b>	A. RUS
12	FRA	HESSE, Amandine	61 63
13	<b>ITA</b>	<b>F. STOLLAR</b>	F. STOLLAR
14	HUN	ERRANI, Sara	61 36 64
15	<b>ESP</b>	<b>P. BADOSA</b>	P. BADOSA
16	FRA	PARMENTIER, Pauline	64 76(4)
17	<b>ESP</b>	<b>F. FERRO</b>	F. FERRO
18	FRA	SORRIBES TORMO, Sara	64 75
19	<b>ITA</b>	<b>G. GATTO-MONTICONE</b>	G. GATTO-MONTICONE
20	GER	GATTO-MONTICONE, Giulia	62 11 Refd
21	<b>RUS</b>	<b>L. SAMSONOVA</b>	L. SAMSONOVA
22	AUS	SAMSONOVA, Liudmila	63 64
23	<b>ESP</b>	<b>T. ZIDANSEK (4)</b>	T. ZIDANSEK (4)
24	SLO	ARRUABARRENA, Lara	62 63
25	<b>SUI</b>	<b>J. TEICHMANN (8)</b>	J. TEICHMANN (8)
26	AUS	TEICHMANN, Jil	76(3) 75
27	<b>BRA</b>	<b>G. CE</b>	G. CE
28	ESP	CE, Gabriela	64 16 76(4)
29	<b>GER</b>	<b>A. FRIEDSAM</b>	A. FRIEDSAM
30	SUI	FRIEDSAM, Anna-Lena	62 76(6)
31	<b>ITA</b>	<b>A. CORNET (2)</b>	A. CORNET (2)
32	FRA	TREVISAN, Martina	67(5) 64 61



STATUS	NAT.	MAIN DRAW DOUBLES
1	<b>SWE</b>	<b>C. LISTER (1) R. VORACOVA</b>
2	CZE	LISTER, Cornelia
3	ITA	VORACOVA, Renata
4	ESP	BYE
5	AUS	BYE
6	ROU	PAOLINI, Jasmine
7	ITA	SORRIBES TORMO, Sara
8	ESP	ARRUABARRENA, Lara
9	ESP	BADOSA, Paula
10	AUS	D. GAVRILOVA (3) S. PENG
11	CHN	GAVRILOVA, Daria
12	ROU	PENG, Shuai
13	ROU	BOGDAN, Elena
14	ROU	DINU, Cristina
15	ITA	DI GIUSEPPE, Martina
16	ITA	GATTO-MONTICONE, Giulia
17	ITA	COCCIARETTO, Elisabetta
18	ITA	ROSSI, Federica
19	AUS	A. BAI
20	GER	N. GEUER
21	BRA	CE, Gabriela
22	BRA	GONCALVES, Paula Cristina
23	ITA	GRYMALSKA, Anastasia
24	NED	R. VAN DER HOEK, Rosalie
25	ITA	MARCHETTI, Giorgia
26	BRA	PIGOSSI, Laura
27	IND	THOMBARE, Prarthana
28	NED	WACANNO, Eva
29	GEO	GORGODZE, Ekaterine
30	NED	RUS, Arantxa
31	ITA	BILARDO, Federica
32	ITA	SPITERI, Dalila
33	ESP	GARCIA PEREZ, Georgina
34	HUN	STOLLAR, Fanny

WTA TOUR, Inc. © Copyright 2016



## DOPPIO, OGGI LE SEMIFINALI

Uscite di scena le ultime due coppie azzurre, si gioca oggi per un posto in finale. In campo la testa di serie n. 1 formata dalla svedese Lister e dalla ceca Voracova,

che affronterà le teste di serie n. 3 Gavrilova-Peng. Nell'altra semifinale l'australiana Bai e la tedesca Geuer incontreranno la georgiana Gorgodze e l'olandese Rus.

